

Organigramm

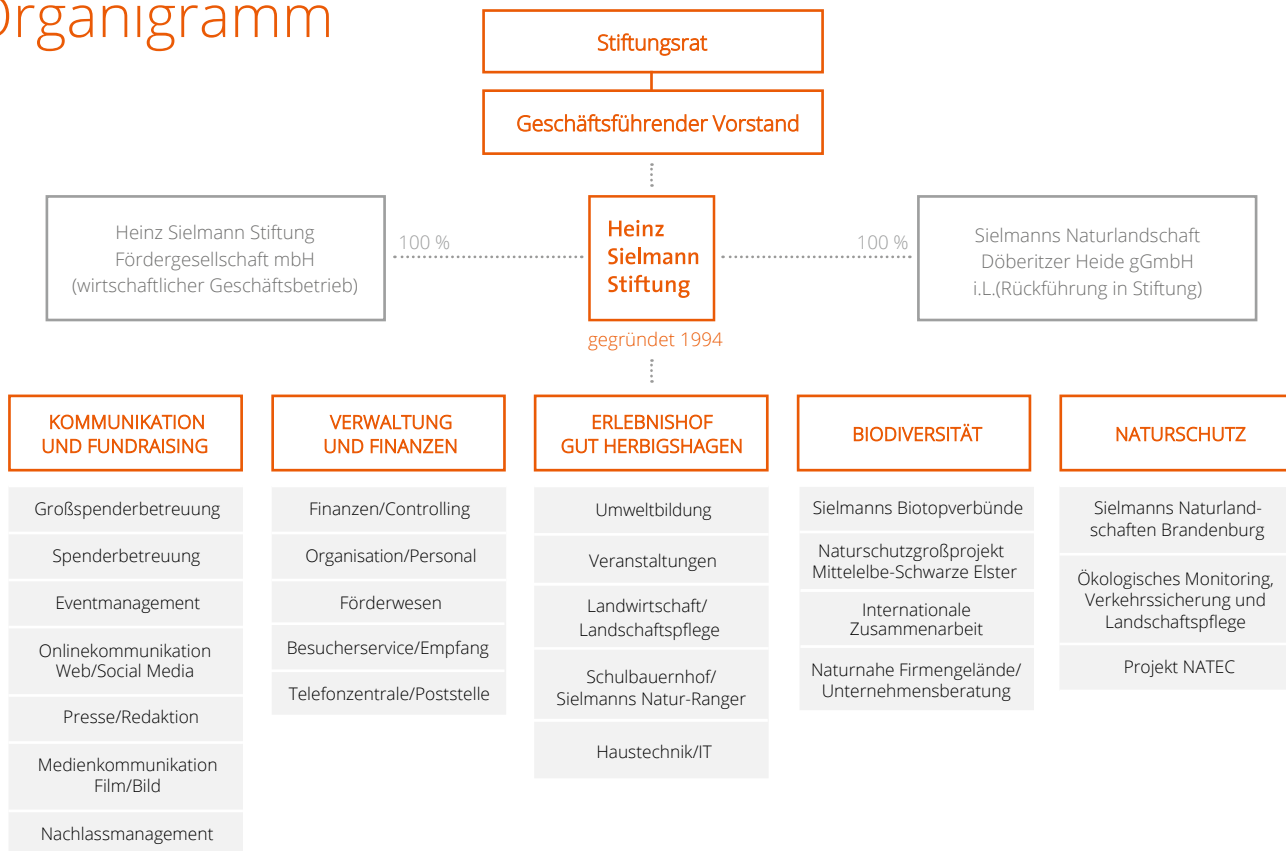

Der Stiftungsrat

Der ehrenamtliche Stiftungsrat beaufsichtigt den Vorstand und wirkt an seiner Willensbildung mit. Er vertritt die Stiftung bei Rechtsgeschäften mit dem Vorstand und dessen einzelnen Mitgliedern.

Der Vorstand

Der hauptamtlich tätige Vorstand leitet die Stiftung in eigener Verantwortung. Er wird vom Stiftungsrat bestellt und ist diesem in allen wichtigen Angelegenheiten rechenschaftspflichtig.

Mitarbeiter

Im Jahr 2017 waren durchschnittlich 37 Mitarbeiter bei der Heinz Sielmann Stiftung beschäftigt.